特定非営利活動法人草加市カヌー協会

草加パドラーズ

[会報第 472 号] 令和 4 年 4 月 13 日発行

□草加パドラーズ事務局 住所 草加市松江 2-4-16 □電話 048-931-384

伝右川クリーン作戦/洗濯機 2 台

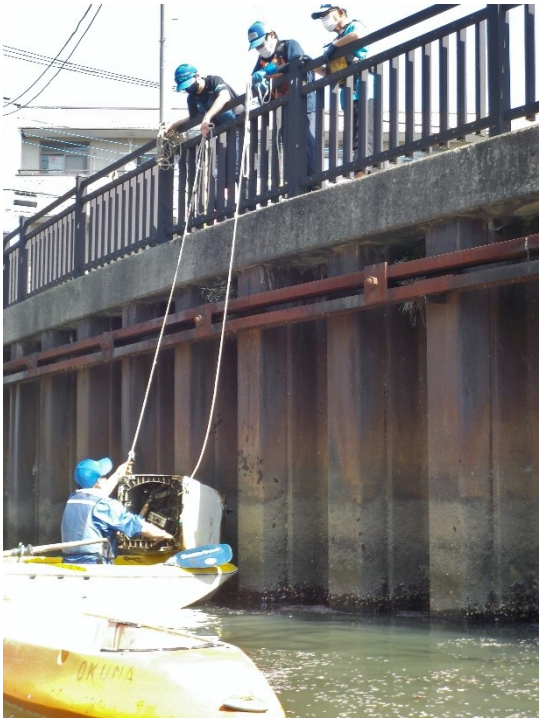

4 月 10 日(日)、定例活動に木村、古田、佐藤、村田、矢部、大原、三池、木下、田中親子、吉良、田中佑、田中志、中島清、中島沙、相原、井坂、中島の **18 名が**参加し、伝右川/北浦橋から綾瀬川/風間

船着場間 2 km で **5 袋分と洗濯機 2 台、コンパネ箱 1 の成果**でした。先日来より古田、相原両名からの、**伝右川への不法投棄情報でクリーン作戦を展開**したものです。伝右川がすっかり綺麗になりました。「つりっこ太郎」あやせ丸 6 号艇で木村、相原氏が運搬しました。伝右川から綾瀬川へ出て**風間船着場へ上陸**し、しばし休憩を取り戻りました。

宮代橋/10 名 2 袋回収

4 月 13 日(水)、**定例活動**へ古田、村田、吉良、篠岡、小野寺、牛島、松下、星野、井坂、中島の **10 名が参加**し、宮代橋間 2.5 ㎞で **2 袋分の成果**でした。日中 25℃を超える暑さの中でしたが、引き潮時間帯で快適なゴミ拾い活動が出来ました。浮遊ゴミの量は、やや少なめに感じました。綾瀬川左岸八条大橋側の護岸と階段工事が着々と進んでいました。宮代橋側の簡易ステップ設置の依頼を江戸川河川事務所中川出張所へ提出していますが、工事はまだ取り掛かっていませんでした。松下さんの友人の星野氏は、今日は 2 回目の参加で、往復 5 ㎞をしっかりと漕ぎ切ることが出来ました。三密に気を付けて活動しました。

2022(令和 4 年度)助成金について

1　公益財団法人 サイサン環境保全基金 助成金　224,000 円　　※7 回目の受給

・プロジェクト名　「綾瀬川・中川クリーン大作戦」

2　公益財団法人 河川財団 助成金　300,000 円　※2 回目の受給

・助成事業名　「草加市自主水防団の設立」

昨年末に事務局から、上記 2 団体に補助金の申請をして認可されました。いずれも、草加市カヌー協会がＮＰＯ法人や河川協力団体の指定団体であることの社会的信用度と、日頃の会員 120 名の地道な活動の成果が高く評価されたものです。