特定非営利活動法人草加市カヌー協会

草加パドラーズ

[会報第 508 号] 令和 4 年 7 月 30 日発行

□草加パドラーズ事務局 住所 草加市松江 2-4-16 □電話 048-931-384

八条大橋船着場/10 名 3 袋

の 10 名が参加し 3 袋分の成果でした。あやせ丸 2 号艇は、相原船長、星野副船長で出艇。ヨットは村田氏が操船して活動しました。引き潮が強く南風の条件と長谷川氏が初の体験でしたので伝右川と古綾瀬川の出入り口付近のゴミ拾いに限定して活動し八条大橋船着場へ上陸しました。ヨットは、ラダーの止め具の不具合で救助艇に曳航され戻りました。松戸市のゴミ袋 2 個を確保しました。複雑な思いでした。

ヨット試走

7 月 27 日(水)、定例活動日で村田、窪、松下、高橋、渋谷、星野、長谷川、相原、井坂、中島

蒲生船着場/9名10袋分

熱中症アラート発令

7月30日(土)、定例活動に木村、村田、間宮、三池、牛島、吉良、渋谷、木下、中島の9名が蒲生船着場間2.1㎞で**10袋分と塗料1斗缶1個の成果**でした。日中は36℃の猛暑の中、防災無線の**熱中症アラート発令**の放送を耳にしながら活動しました。上級者ばかりでしたので蒲生船着場を目指しました。

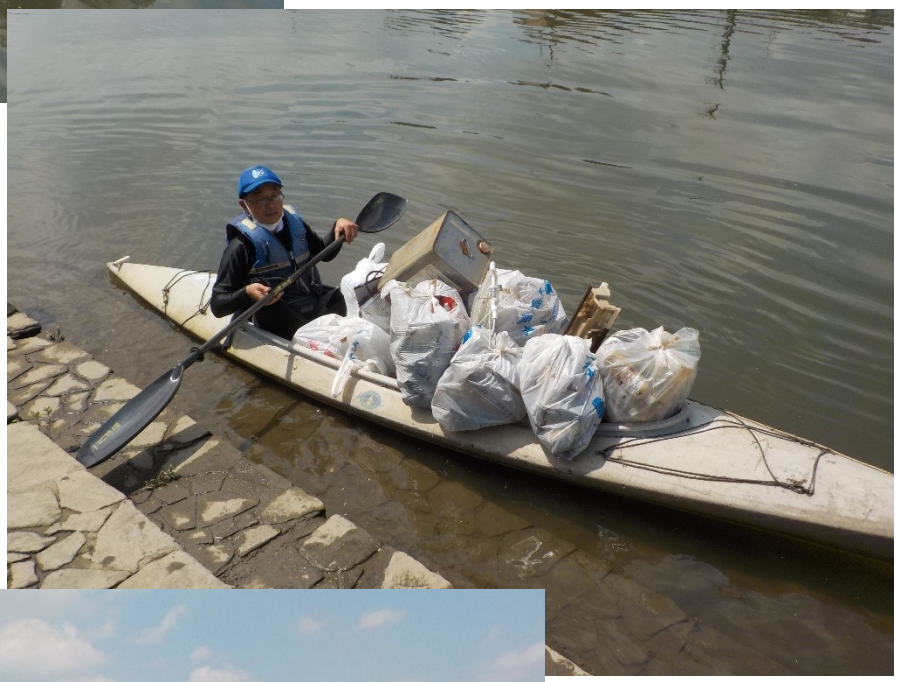

出羽堀大量！

満潮時から引き潮にかかった時間帯でしたので水位は高かったので出羽堀に入りました。ペットボトル、空き缶、空き瓶、発泡スチロール、弁当ガラなど沢山散乱していました。

ガマ自生地も大量！

参加者の半分は、ガマの自生地に分け入り、大量のゴミを回収しました。

新型コロナ感染者数がここ連日、**埼玉県が1万人、東京都が3万人超**であることが連日報道されています。コロナ対策としての三密防止、さらに熱中症に気を付けて活動しました。大変お疲れ様でした。