特定非営利活動法人草加市カヌー協会

草加パドラーズ

[会報第515号] 令和4年8月 24日発行

□草加パドラーズ事務局 住所 草加市松江2-4-16 □電話 048-931-384

宮代橋船着場/7名1.5袋分

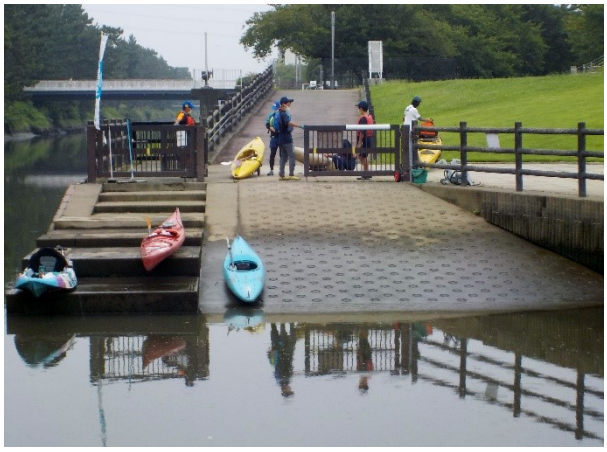

干潮/最下位の水位

8月21日(日)、定例活動に木村、古田、佐藤ご夫妻、松永、田中佑、田中志の7名が宮代橋船着場間2.5㎞で**1.5袋分と木材1袋の成果**で

した。今日は上級者ばかりであること、干潮時から上げ潮に変化する時間帯でしたので**宮代橋船着場**へ向かいました。水位が最下位でしたので簡易ステップへ二人乗り艇を横付けして上陸しました。過日、尾崎中川出張所長さんに簡易ステップを付けていただいたお蔭で上陸するのが大変便利になりました。河川協力団体に指定され、官民が協力できた良い事例となりました。

八潮ＯＢ館で少し休憩し、昨日の春日部市合同活動の反省をしました。

風間船着場/11名 0.5袋分

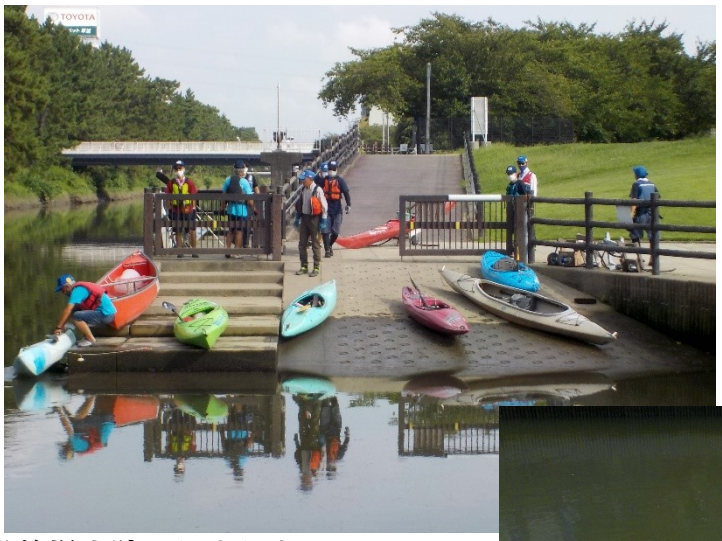

8月24日(水)、**定例活動に**木村、村田、篠岡、松下、吉良、渋谷、高橋、星野、桜井、斎田、中島の11名が**風間船着場間1.0㎞で0.5袋分**の成果でした。

所沢市から初体験

木村氏の紹介で所沢市から斎田氏が初参加しました。今日は終始引き潮が強く斎田氏のことを配慮して風間船着場上陸としました。

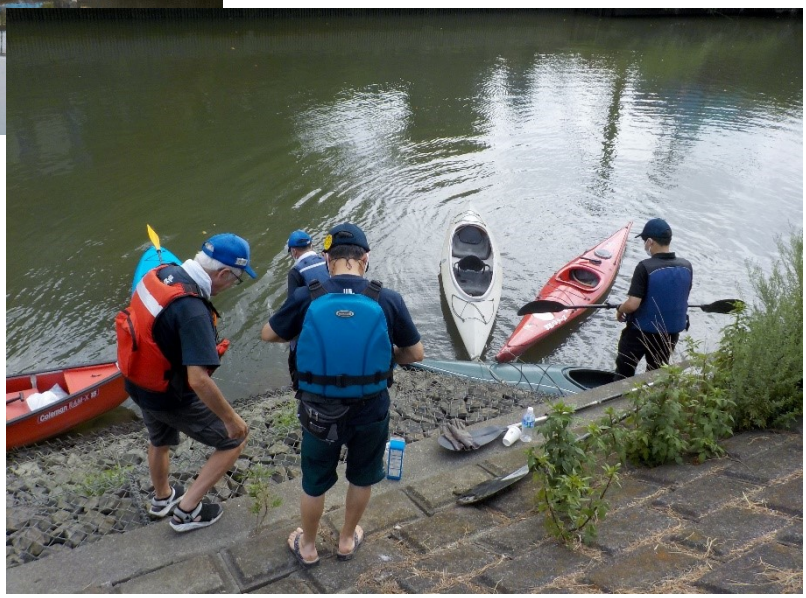

ゴミ回収量/最低

ゴミの種類は、相変わらずペットボトル、空き缶、空き瓶、ビニール袋、スナック袋が目立ちますが浮遊ゴミの絶対量が**少しずつ減ってきたように感じました。**今日の成果は**45ℓゴミ袋で0.5袋分**でした。近頃の**最低新記録**になりました。途中で**お母さん**が自転車を停めて、手を振ってくれました。一緒の**子どもが**「有難うございます」と声を掛けてくれました。私たちの日頃の活動を見て、理解してくれている事をとても嬉しく感じる一瞬でした。明るい挨拶と綺麗な街・・これからも一人一人が自覚を持って生活を続けて参りましょう。お疲れ様でした。