特定非営利活動法人草加市カヌー協会

草加パドラーズ

[会報第 518 号] 令和４年９月 ３日発行

□草加パドラーズ事務局 住所 草加市松江 2-4-16 □電話 048-931-3844

ＮＨＫTV「土曜すてき旅」（放送）

春日部/川の流れとともに・・

春日部と合同活動

9 月 3 日(土)、午前 7 時 40 分から 10 分間「土曜すてき旅」番組で「川の流れとともに・・」というテーマで古利根川の川を活かした街づくりの様子が紹介されました。春日部市商工会青年部長鹿江陽介さんが街の自慢と未来について夢を語っていました。私たち**草加市カヌー協会は**、商工会青年部と春日部市カヌー協会の要請で**「古利根川夕涼みフェスタ」**のお手伝いをさせていただきました。映像の中で、草加市カヌー協会の皆さんの活躍ぶりが映されていたのが印象的でした。ＮＨＫの全国放送の収録に協力出来た事、春日部市と連携して広域活動が出来たことは大きな成果でした。

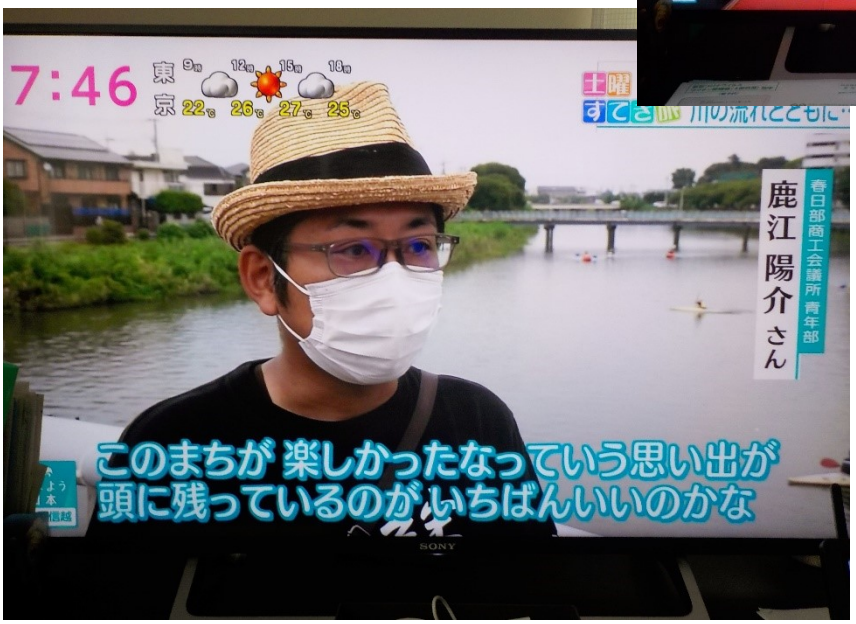

詳細は「会報 514 号」令和 4 年 8 月 20 日発行を参照！

宮代橋船着場/9名8袋分

9月3日(土)、定例活動に木村、古田、村田、矢部、大原、三池、渋谷、二宮、中島の**9名が参加**し、宮代橋船着場間2.5㎞で**8袋分、丸太3本、ポリバケツ1個の成果**でした。天気は曇りがちで気温はあまり高くなく、満潮時前後で、往路復路とも30分程度で、とても快適な活動が出来ました。昨日の降雨で黄土色に濁り、水辺に垂れ下がった柳の枝に沢山のゴミが絡んでいました。

足立と情報交換

足立パドラーズ相談役の遠山氏と八潮ＯＢ館でお会いしました。三井さんの夢企画主催「足立区8河川巡り」、花畑川と垳川のヘドロ浚渫の行政対応、区議会議員との懇談会開催、区立小学校のプールでカヌー体験会実施、足立パドラーズ活動基地の設置見通しなど活動の様子と成果をお聞きしました。着々と素晴らしい成果を挙げている情報に嬉しさを感じました。

高校2年生の**二宮君は**久しぶりの参加でした。

村田氏は、ヨットのテスト航行を実施し、手代橋間を往復。風が弱く帰りはカヌーに引いてもらう一場面も有りました。