特定非営利活動法人草加市カヌー協会

草加パドラーズ

[会報第 520 号] 令和４年９月 ７日発行

□草加パドラーズ事務局 住所 草加市松江 2-4-16 □電話 048-931-3844

大量ゴミ放出/犯人は誰だ！

救助艇緊急出動

9 月 6 日(火) 午後 5 時、綾瀬川の上げ潮に乗って**足立区方面から大型冷蔵庫と大量ゴミが漂流**している

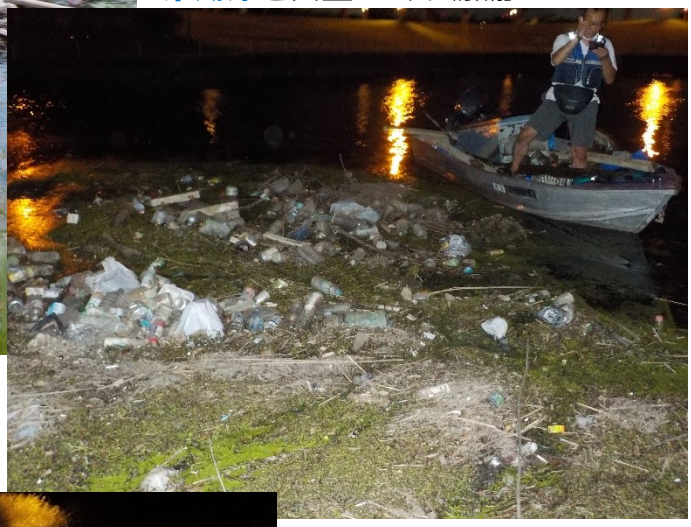

のを木村氏が発見。**午後 5 時半**、木村氏があやせ丸 2 号艇 8 馬力、中島氏が 3 号艇 6 馬力の **2 艇の救助艇が緊急出動**しました。

オイルフェンス抱え込み作戦

引き潮のタイミングを計って**木村氏が 2 号艇でラグーンへ押し込み、中島氏がオイルフェンスで抱え込んで確保**することが出来ました。**見事な連係プレーでした。**

午後 7 時、オイルフェンスで囲んだ大量ゴミは明日の活動に委ねることにして、本日の活動は終了しました。**犯人は誰だ！**

県水環境課取材/12名 30.5袋

大型冷蔵庫1台
木材/丸太多数

9月7日(水)、定例活動に木村、松下、篠岡、高橋、星野、桜井、井坂、中島の9名と**県水環境課井桁、菅原、倉橋の3名**、**合計12名**が**風間船着場間1.0kmの美化活動**をしました。干潮時の引き潮時間帯で**0.5袋分の成果**でした。綾瀬川ラグーンに戻り、昨日確保の**ゴミの浮島の整理**をし、**30袋分のゴミ**を引上げ、**合計30.5袋分と大型冷蔵庫1台、丸太、木材多数を確保する大きな成果**でした。初めてお見えになった県関係者3名もゴミの多さにはびっくりしていました。

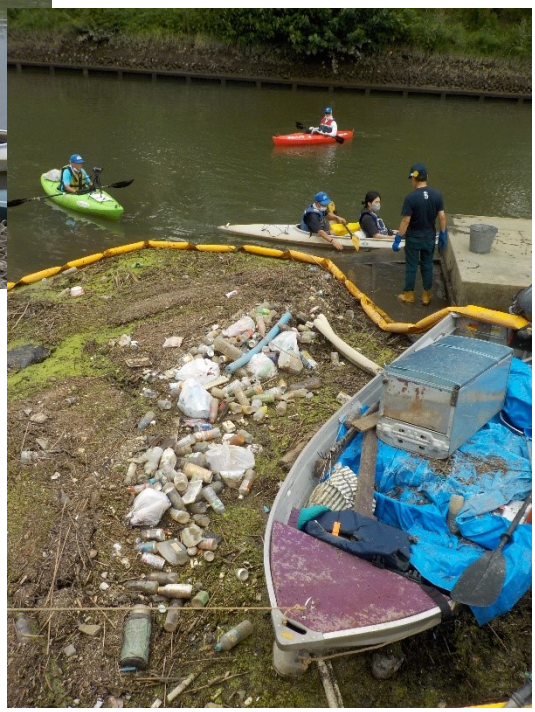

原因調査を依頼！

ペットボトル、空き缶、空き瓶、発泡スチロール、

葦、マコモなどが大量に絡み合った巨大なゴミの浮島は、花畑川や綾瀬川放水路等の水門に溜まったゴミを開門して放出したことが推測されます。井桁氏に**足立区と江戸川河川事務所に問い合わせて、事の問題点を明らかにして**いただけるようにお願いしました。まだ、葦やマコモ類が大量に溜まっている状態です。**11日(日)の「こどもフェスタ」までに取り除きたいと思います。**