特定非営利活動法人草加市カヌー協会

草加パドラーズ

[会報第 566 号] 令和５年１月３日発行

□草加パドラーズ事務局　住所　草加市松江 2-4-16　□電話　048-931-3844

蒲生船着場/6 名 4 袋ボール 2

1 月 2 日(振替休日)、定例活動日に間宮、篠岡、相原親子、並木、石田健の **6 名**が蒲生船着場間 2.1 ㎞で **4 袋分、サッカーボール 2 個、草・枝類の成果**でした。気温 0 度、風も無く穏やかな**正月二日目**でした。引き潮の潮止まりから上げ潮に変化する時間帯でしたので比較的活動しやすかったです。

「あやせ丸」1 号艇

今日も救助艇「あやせ丸」**1 号艇を出艇**させました。相原浩船長、相原崚副船長で操船しました。**船体や船外機の操作性のテストを中心に実施**してくれました。

備えよ常に!

1 号艇は、9.9 馬力船外機付き船検済の艇で安定性はあるが、**操作性の問題や定員 2 名という制約**があり使用方法が限定的な艇であることが分かりました。

自主水防団活動指針

実践的な訓練を積み重ねるための活動方針①整備面②運航面の活動指針を定めて参ります。(備えよ常に!)

広域活動/荒川・芝川航路開拓

1月3日(火)、自主活動で相原浩、相原崚親子2名が**荒川・芝川航路約30kmの開拓**をしました。風も無く穏やかな朝、8:37綾

瀬川マリーナ出艇、綾瀬川放水路水門をくぐり荒川リバーステーション9:22着、小休止後出発し芝川の荒川水門10:12着、上陸して少し早い昼食を「キチンとれたて」でとりま

した。復路は往路の逆を走りました。往路復路ともに流れが順行でしたので船外機の負荷が軽かったようです。

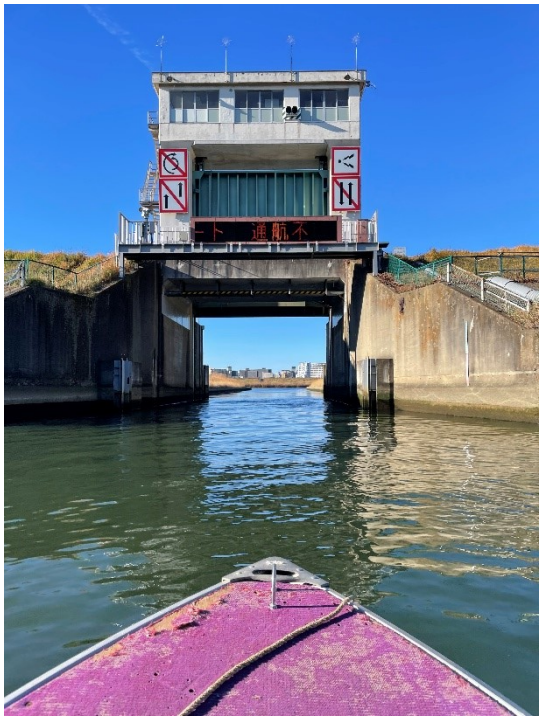

中間点の足立リバーステーションまで45分、芝川の荒川水門まで1時間超でした。途中の橋下で隠れ杭に船外機が触れた事、荒川本流では、プレジャーボートの波が危険であることが体験できました。芝川への侵入で河川美化活動、緊急物資輸送の広域活動の可能性が広がりました。