【会報 第615号】
令和5年9月26日発行

特定非営利活動法人　草加市カヌー協会

草加パドラーズ

★草加パドラーズ事務局　info@soka-paddlers.com

ECO WEEK2023 カヌー体験会

9月17日（日）　曇時々晴れ、午後は風がちょっと強め
【主催等】越谷市観光協会のアウトグリーンエコウィーク実行委員会が
主催する体験型環境イベントでKPCを通じて協力した
【目的地】越谷市レイクタウン（大相模調整池）
【参加者】草加：大原、黒田、佐藤夫婦、石田、石田（雅）、大久保、村田
KPC：松永（まとめ）、並木、並木（明）、木下、澤中、高橋
【協力】パドル指導、乗船補助、水上見守り
運搬車両、カヌー、ライフジャケット、パドル等

■体験者数
・シングル：3艇（大人3名）
・タンデム：35艇（大人38名・子ども32名）
合計：のべ38艇　73名

■差し入れをいただきました（ありがとうございました！）
石田(松戸)さん … 練ようかん
大原さん … コーラ、スポーツドリンク
磯部さん … 蒟蒻ゼリー

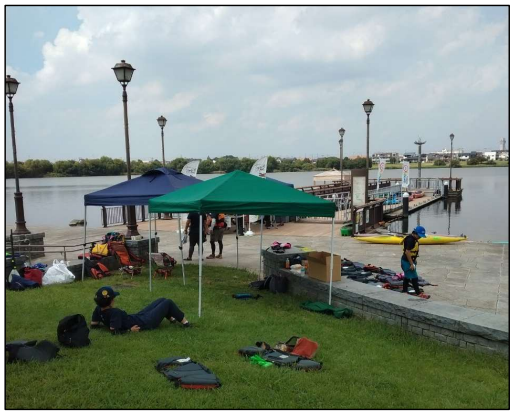

越谷市観光協会から越谷パドリングクラブ☀おひさま/越谷市カヌー協会が運営協力依頼を受け、草加パドラーズとして体験会運営に協力しました。
カヌーやパドル、ライフジャケットなどの器材提供と、スタッフによるパドリング指導や水上の見守りなどで、体験会をアシストしました。

天候は曇時々晴れ、午後は風がちょっと強め。雲の合間から差す日差しが強く、まだまだ残暑の厳しい体感でしたが、カヌーの乗り方やパドルの使い方などの説明のあと、約30分間のカヌー体験を楽しんでいただきました。

昼食を挟み、トータル5時間の体験会を、無事に終えることが出来ました。
プログラム終了後は、集合写真を撮影、会場撤収のあと、器材を積み込み草加艇庫へ。
レイクタウンの買い物帰りの車による渋滞のため復路は時間がかかり、解散は18時前となりました。
当日参加いただいたメンバーの皆さま、大変お疲れさまでした！
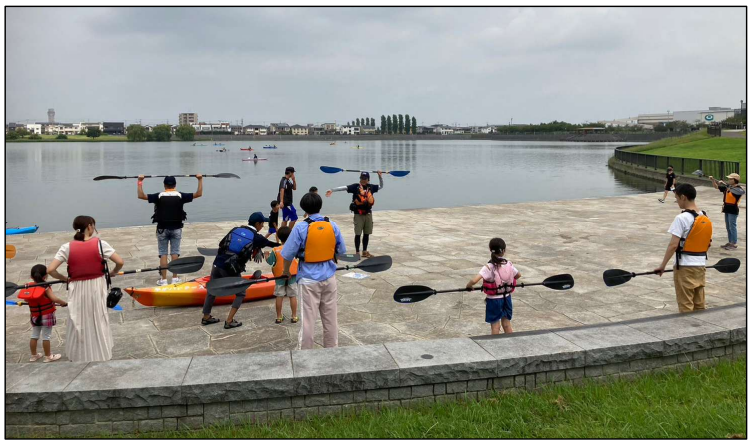
［文責：並木］