【会報 第628号】
令和5年10月8日

特定非営利活動法人　草加市カヌー協会

# 草加パドラーズ

★草加パドラーズ事務局　info@soka-paddlers.com

## 久しぶりの手代橋に上陸

2023年10月8日（日）　曇り/晴れ
【目的地】手代橋
【参加者】間宮、大場、渋谷、三池、磯部、浅井(陸上)
　　吉良(パドルラック修理)（計7名
【回収したごみ】45ﾘｯﾄﾙごみ袋×2袋と半分

【活動内容】
水位が低くく、ヘドロ状態の出艇地を整えてからの出発。
久しぶりの宮代橋を目的地としていましたが、遅れての出発の為に急遽、手代橋で上陸となりました。
下流方向は上陸に適した場所が無く、困難な状況。
なんとか下流方向にも活動が行きやすくなるように、上陸しやすい場所、または方法が課題となりました。
出発してすぐに、ヘドロから扇風機を発見、今年の長い長い夏も、やっと終わったのだなと感じました。

（美化活動部:三池　記）

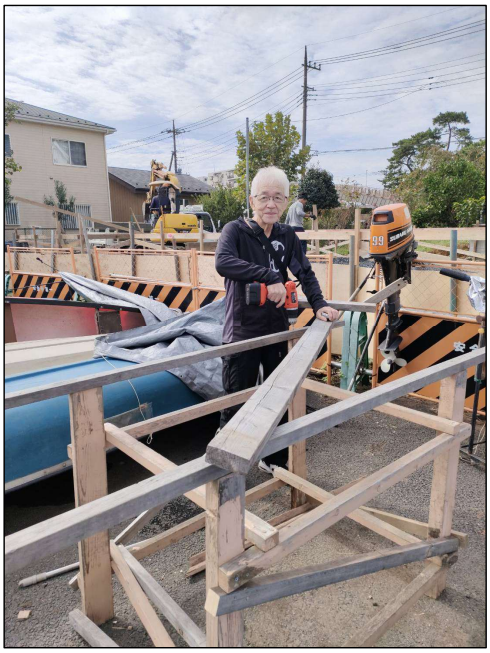
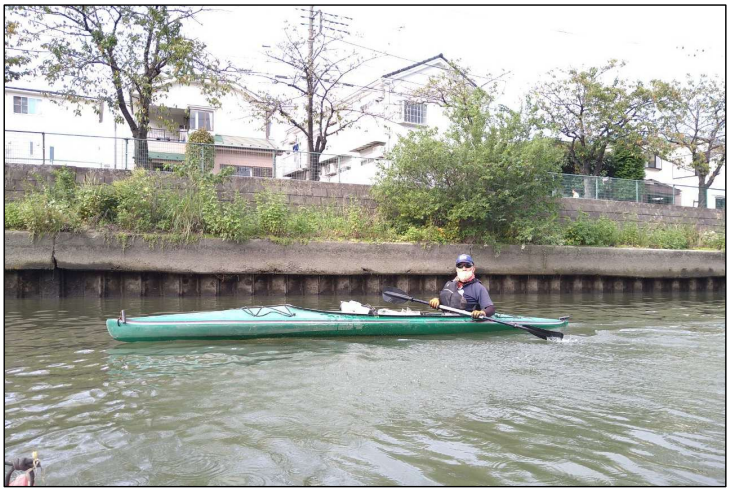
吉良さん、パドルを置くラック修理してくださってます!感謝です