【会報 第632号】
令和5年10月25日

特定非営利活動法人　草加市カヌー協会

草加パドラーズ

★草加パドラーズ事務局　info@soka-paddlers.com

愛乗りの子どもから「Yahoo！」

2023年10月25日（水）　気持ちの良い秋晴れ、往きやや逆風
【目的地】蒲生船着き場
【参加者】渋谷、清水、井坂、木下（体験）　4名
【回収したごみ】45ﾘｯﾄﾙ　5袋、木材　10本、会場用椅子 1脚、
チャイルドシート1脚

ハーブ橋の近く、お母さんと愛乗りの子どもから「Yahoo!」の掛け声 2組、早くもネットに興味ある？（ヤッホーでした！）

今日は引き潮が強く、出発時・到着時の綾瀬川マリーナのヘドロ除去は悪戦苦闘、蒲生船着き場では階段最下段の下まで丸見え、渋谷さんのお掃除活躍お疲れ様でした。

白や灰色のシラサギ

蒲生原、槐橋の近辺には白や灰色のシラサギが水面に現れた島で羽を休めて、こちらを見ていました。
カヌーが近づいてもあわてない。
さすが慣れてますね～。
風情のある眺めでした。

料理談義に花

いつものガストで休憩、4人でよもやま話、料理談義に花が咲きました。
いやー、それぞれのファミリーで流儀が違うんだなー。
こんなアットホームな話も息抜きにたまには良いですね～。

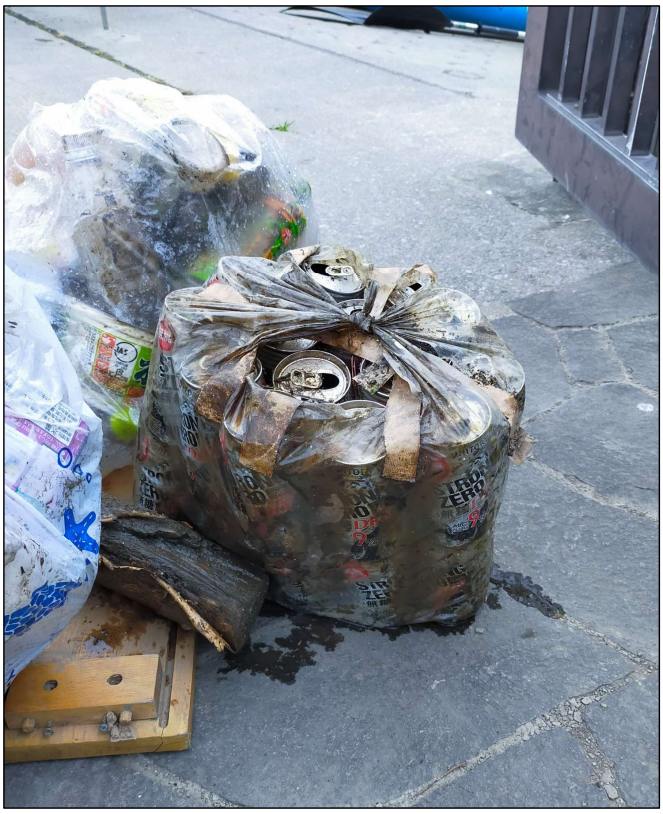

ビールの空き缶

ビールの空き缶がていねいに束ねて袋に入れて捨ててあるのを拾いました。
整理する気があるんなら、市のごみ集積場に持って行って下さいよ。

中島さんちのシブ柿

中島さんちのシブ柿が色づいてきました。
カラスに取られる前に頂戴しましょう。

（井坂記）