【会報 第633号】
令和5年10月22日

特定非営利活動法人　草加市カヌー協会

# 草加パドラーズ

★草加パドラーズ事務局　info@soka-paddlers.com

## 本日は草加ふささら祭り

2023年10月22日（日）　秋晴れ
【目的地】蒲生船着き場
【参加者】木下、黒田、田中親子、古田、間宮、三浦（体験）
【回収したごみ】45L×4、30L×3、プラ鉢、ボーリングの球の半

### 本日は
### 草加ふささら祭り

綾瀬川は水位が低く、船着場の一部を掃除して、和舟の邪魔にならないように早めに出航。

## 体験者の三浦さん

今日の体験者の三浦さんは古田さの仕事仲間で、2人でタンデム艇でゴミ拾い。カヌーを漕ぐのは難しいとおっしゃっていましたが、楽しんでいただけたようです。

## 昨日の予想に反して

　綾瀬川は昨日の予想に反して、一見ゴミはあまり見当たりませんでしたが、
　やはり川を進んで行くと意外と有り、帰りは母船のタンデム艇に満載となりました。

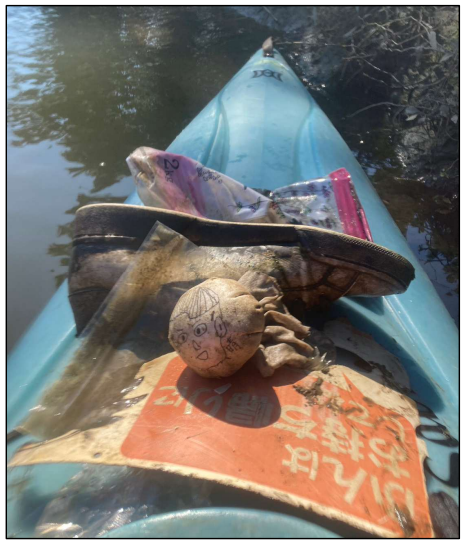

## 草むらでカモを発見！

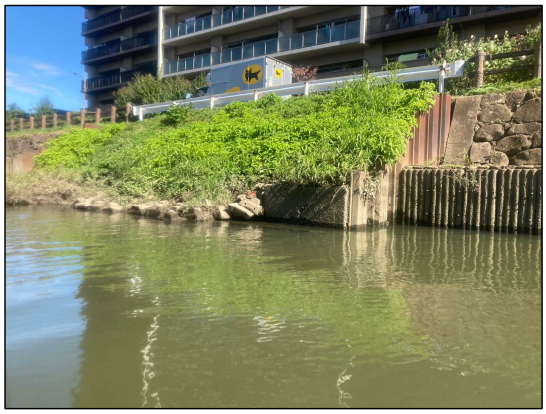

　途中河岸の草むらでカモを発見！でも、すぐに草むらに隠れてしまいました。
　残念！また、会いたいですね。
（間宮記）