【会報 第634号】
令和5年10月28日

特定非営利活動法人　草加市カヌー協会

草加パドラーズ

★草加パドラーズ事務局　info@soka-paddlers.com

雨の中・逆流早 ゴミ多し

2023年10月28日（土）　曇り・雷雨・晴れ
【目的地】風間船着き場に変更（流れと雷雨で蒲生断念）
【参加者】石田、渋谷、清水、古田、間宮、矢部、浅井（地上）、
　　木下（体験）8名
【回収したごみ】45L×17袋　枝などの木材7本

雨の中、ゴミが多く流れていました。
とても逆流が早かった為、目的地の蒲生まで行けず風間船着き場まで行ったが、雷雨が激しいので休憩せずに戻りました。

（文:矢部 記）

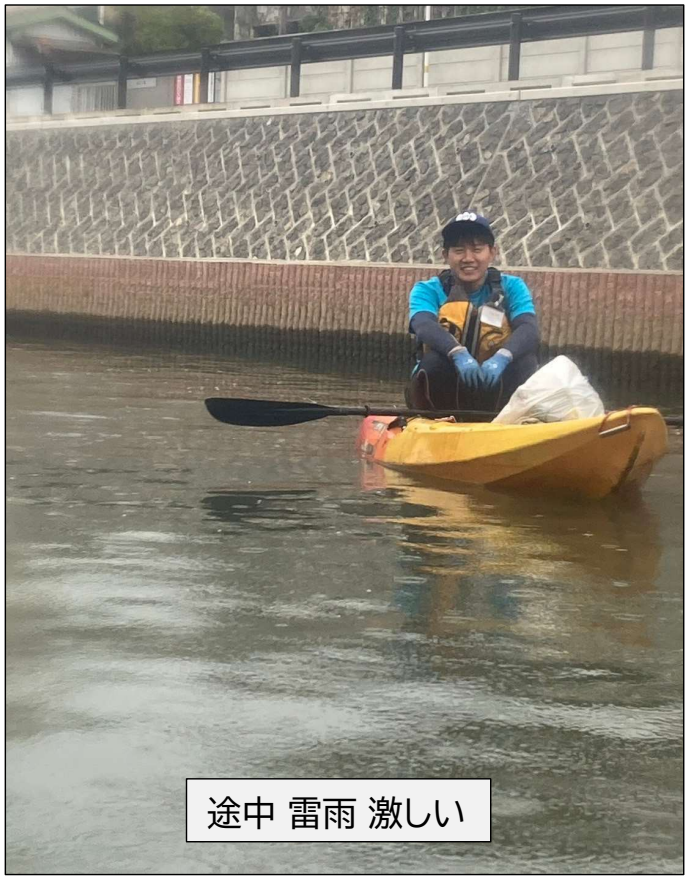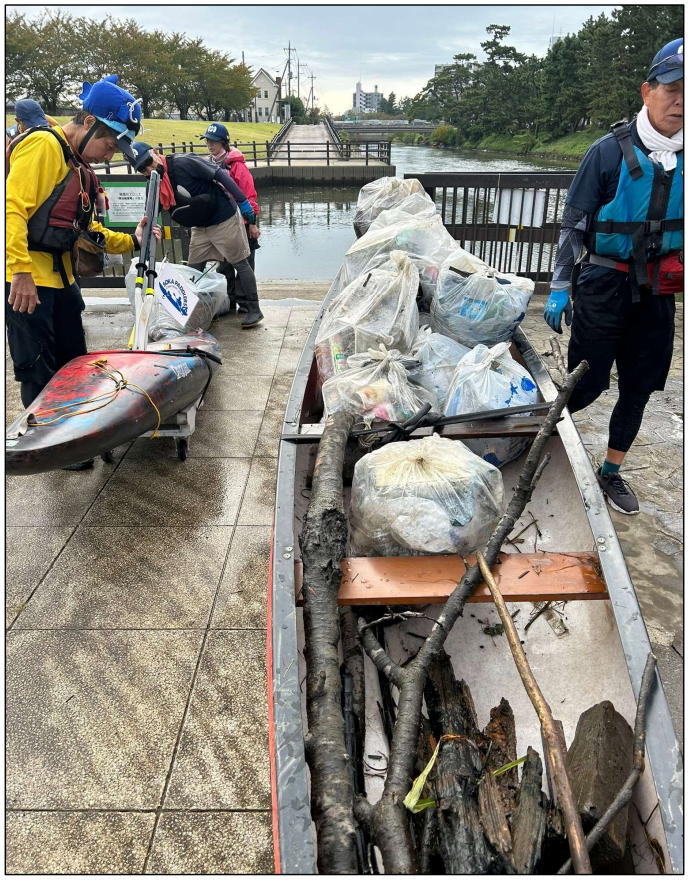
途中 雷雨 激しい