【会報 第635号】
令和5年11月1日

特定非営利活動法人　草加市カヌー協会

草加パドラーズ

★草加パドラーズ事務局　info@soka-paddlers.com

カヌーでゴミ拾いの現場

2023年11月1日（水）晴れ
【目的地】綾瀬川まつばら公園船着き場から蒲生船着き場
【参加者】渋谷、長谷川、清水、村田、井坂、木下（体験）6名
【回収したごみ】45L×12袋　枝などの木材12本

今日の綾瀬川の流れは、往きは上流へ、帰りは下流へ、ガストで休憩していたら向きが逆になりました。

草加では東京湾の潮の満ち引きが1時間遅れで、上下します。
したがってゴミも行ったり来たり、ここで拾わないといつまで経っても東京湾に抜けて行かない宿命にあります（と言われることもあります）。

今日は天気も良く、風もおだやかだったので、カヌーでゴミ拾いの現場を撮影することにしました。　（井坂記）

ある日の ゴミ拾いの現場

大きなゴミ袋 家庭ごみが袋のまんま捨てられています。 水を含んでかなり重いです

川岸に上陸してゴミを拾うこともあります

軽いゴミが集合体になる「浮き島」にはゴミが集結していることが多いです

ガマの林はゴミの沢山集まる場所ですが、水位が上がっていないと中には入れません

浮遊しているペットボトルのなんと多いことか

今日は水面が上がってるのでガマに近づいてゴミが拾えます

母船には皆が拾ったゴミを積み替えに来ます
(注)いつも母船(大型カヌー)が出るとは限りません

船着き場に帰って来たら45㍑の袋に整理します

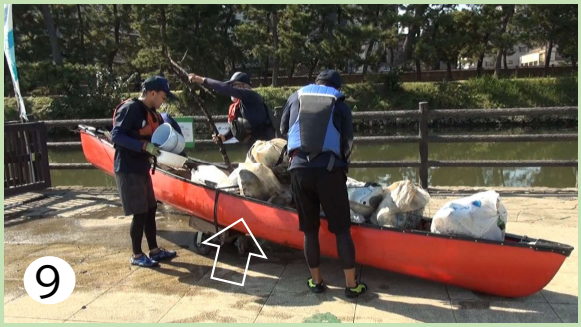

大型カヌーの母船を運搬用に使います
(注)いつも母船が出るとは限りません

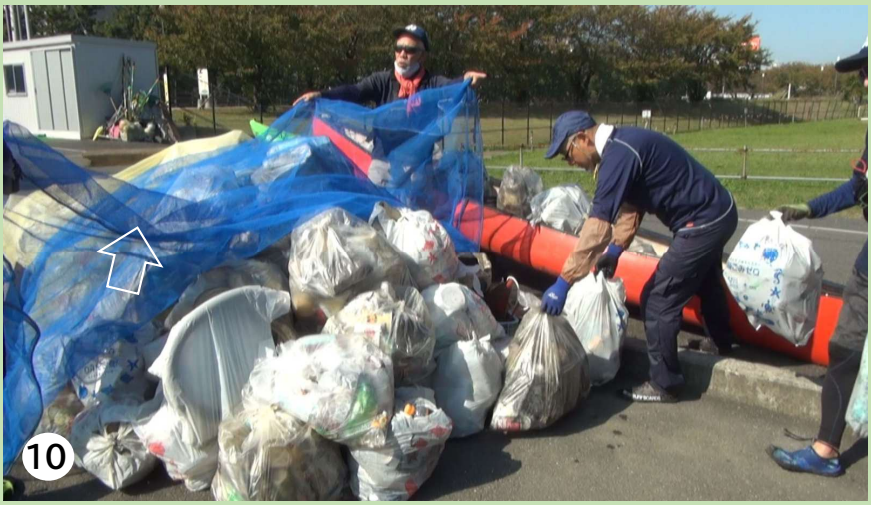

拾ったゴミの置き場所です。搬出までここに置きます。
網をかぶせておかないとカラスに散らされてしまいます