【会報 第641号】
令和5年11月15日

特定非営利活動法人　草加市カヌー協会

草加パドラーズ

★草加パドラーズ事務局　info@soka-paddlers.com

ひさびさの伝右川

2023年11月15日（水）　曇り　気温11度
【目的地】獨協大学船着き場
【参加者】渋谷、清水、木下、井坂、吉良（陸上）　（5名）
【回収したごみ】90㍑×1、45㍑×1、30㍑×4
　　木材（大）×1、　木材（小）×4、座布団×3、クッション×1

何しろ、気温は11度（さむい～）。
いつもの「パドラーズ体操」短縮版をやって、久しぶりの「伝右川」を目指した。

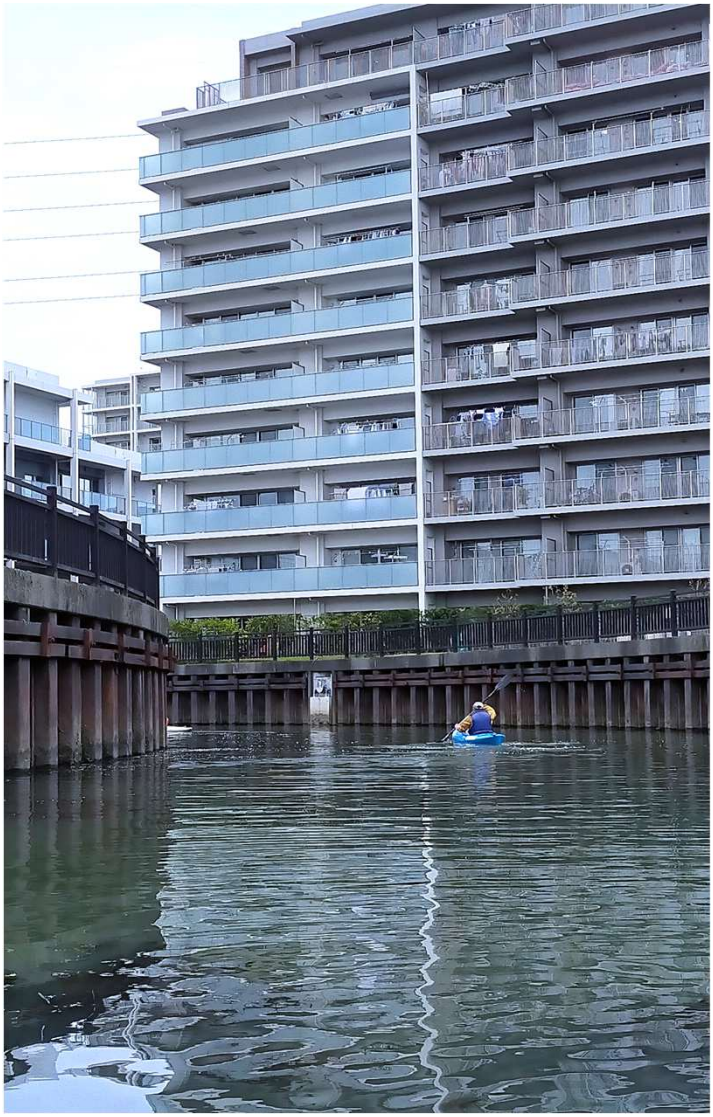

水面下に「藻」がビッシリ

綾瀬川と伝右川をつなぐ神明排水機場トンネルを通り、甚左衛門船着き場を過ぎると、なんとゴミの多いこと、そして今まで見たことの無いような、水面下に「藻」がビッシリ、でビックリ。

満潮で水がたっぷりなので、カヌーは進みましたが、少なかったらニッチモサッチモ行かないでしょう（大げさか！）。

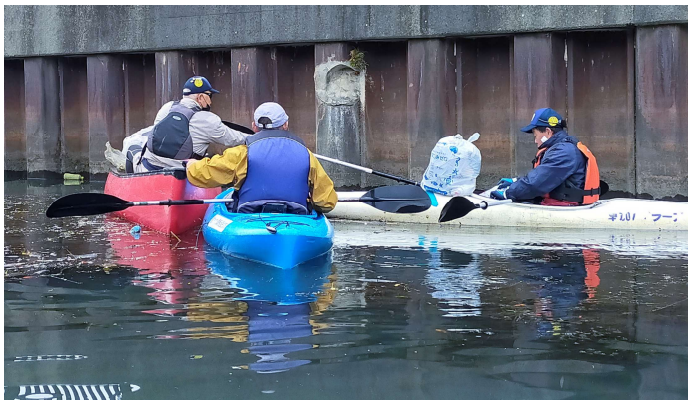

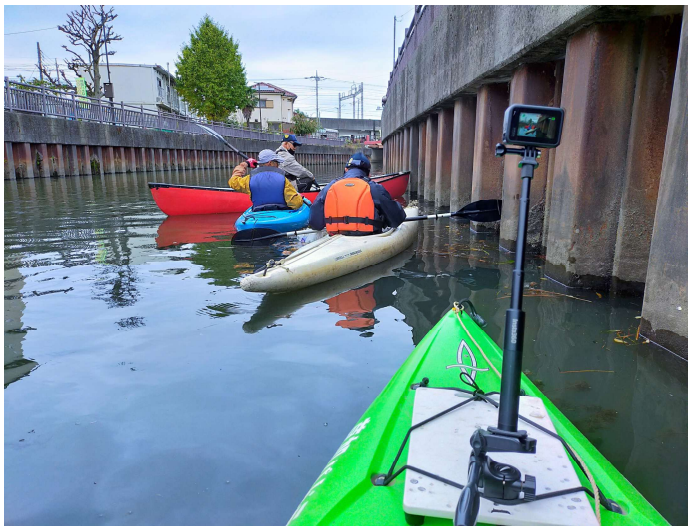

階段は乾いていて

目指すは「ひさしぶり」の独協大学船着き場に到着しました。

水がたっぷりなので、水面が高く船着き場の階段は乾いていてヘドロに邪魔されず、上陸出来ました。
（注）帰りは水が引いていたので、階段のヘドロを掃除しなければなりませんでした。

若者(？)の雑談

松原団地敷地内の「トーブイコート」に入り、オヤツを買って、休憩。
若者(？)の雑談を楽しみました。

話題＝
「カヌー運搬用の台車について･･･」

綾瀬川の水できれいに

今日のゴミをいっぱい乗せて運んだ大型カヌー(ゴミ母船)は綾瀬川の水できれいにしましょう(艇庫内の水がめは水がとぼしい)。