【会報 第644号】
令和5年11月22日

特定非営利活動法人　草加市カヌー協会

草加パドラーズ

★草加パドラーズ事務局　info@soka-paddlers.com

バイク2台 自転車8台 発見

2023年11月22日（水）天気も温度も風も　潮もいい感じ
【目的地】東武線橋下
【参加者】木下T　清水　澁谷の3人　吉良さんが外から応援ありがたい
【回収したごみ】30リットル2袋45リットル1袋 自転車 4台

ゴミ少なめに見えて

ゴミ少なめに見えて　即　自転車見に行こうとなり　東武線橋下で　バイク　2台　自転車8台発見　上げられそうな4台をみんなであげました　どれも4年前後経ちボロボロ　30リットル2袋45リットル1袋　ゴミを拾いました

東武線橋下で　バイク　2台　自転車8台発見！

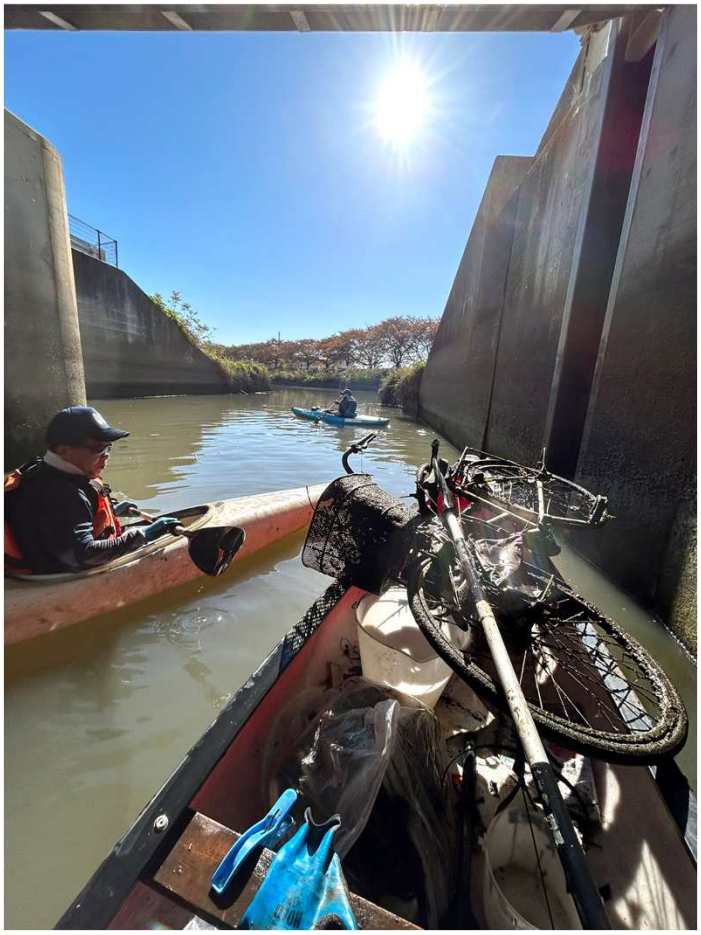
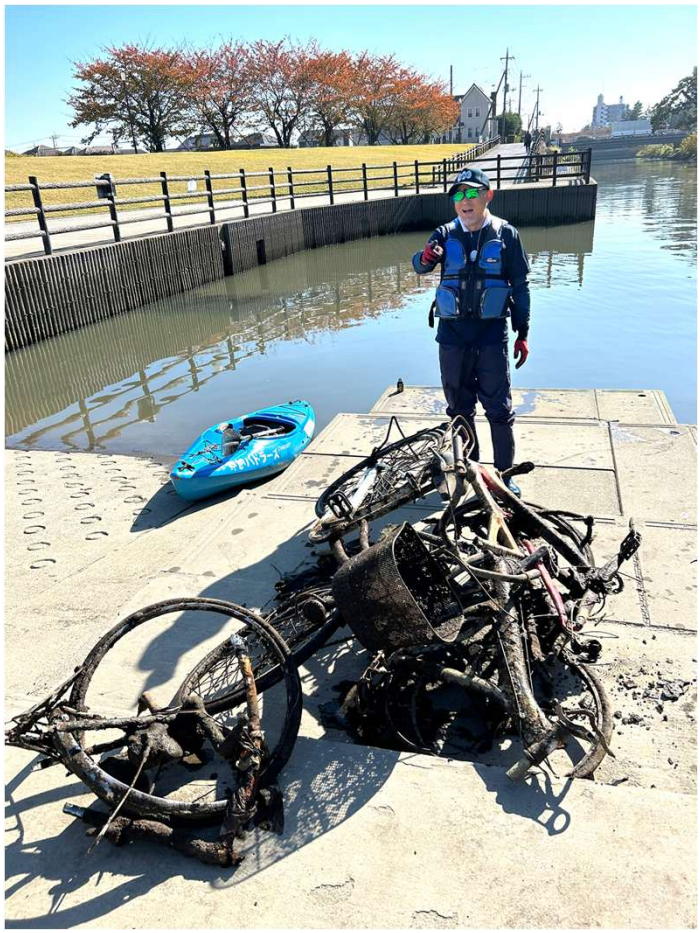
どれも4年前後経ちボロボロ！