【会報 第654号】
令和5年12月16日

特定非営利活動法人　草加市カヌー協会

草加パドラーズ

★草加パドラーズ事務局　info@soka-paddlers.com

ゴミは多かった　年末大掃除？

2023.12.16(土)小春日和。無風。
【参加者】大原、木下(猛)、関谷、長谷川、間宮の5名
【回収したごみ】30L×13、45L×1袋。バスケットボール×1🏀、
木材多数。

＜トピックス＞

出艇時は上潮。流れもまだ速く、10時頃流れが止まると思われ蒲生へ。12月中旬とは思えない程暖かく、それぞれのんびりとゴミ拾い。
しかしゴミは多かった。
家庭ゴミなのか、スーパーの袋に缶や食材のパックがいっぱいに詰め込まれたようなゴミ袋があちこちに。
年末大掃除だからなの？と疑問に思う。

満載状態

蒲の草むらで拾っていなくても、往路で母船のタンデム艇と大原艇は満載状態。
蒲生でコンビニで買い物し、船着場の階段で休憩。
朝曇っていたのにいつのまにか晴れて暑いくらいの陽気でした。

蒲には白鷺が2羽

やはり大きな鳥がいる風景は良いものです。

ありがとうございます

復路ではお散歩中の女性から”ありがとうございます”と声をかけていただきました。
到着した船着場でもお散歩中の夫婦に声をかけていただきました。また、以前中島さんに声をかけられてカヌーに乗ったことがあるという方もいて、パドラーズの活動をその夫婦に説明してくれました。会には入らないけど、応援してくれているそうです。嬉しいですね😊

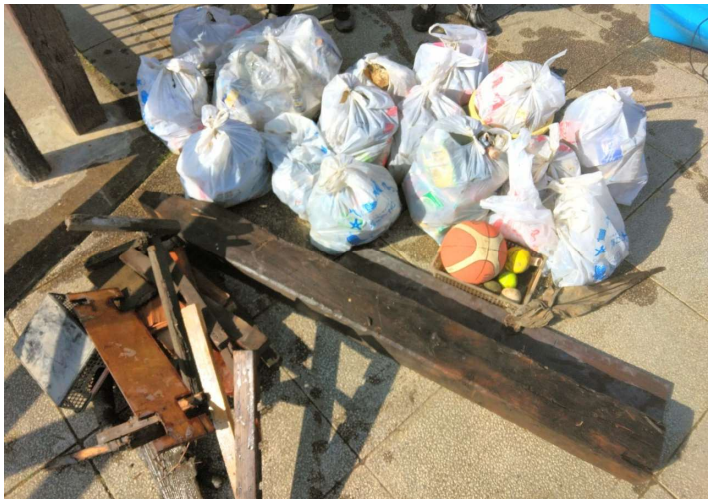

パドルラックのカバー

解散後、大原さんと木下さんでパドルラックのカバーを付け替えて利用し易くしてしてくれました。
ありがとうございます。