【会報 第656号】
令和5年12月20日

特定非営利活動法人　草加市カヌー協会

草加パドラーズ

★草加パドラーズ事務局　info@soka-paddlers.com

川はごみ捨て場ではないぞ

2023.12. 20(水)晴れ
【参加者】渋谷、清水、木下、大原、井坂、村田、吉良(陸上)の7名
【目的地】蒲生、東武鉄道鉄橋下
【回収したごみ】30ﾘｯﾄﾙ×10、タイヤ、液晶テレビ(42ｲﾝﾁ)、ブーツ、木材

トピックス

出発時は寒かったが、漕ぎだすと、風もなく、寒さもおさまった。
かさね橋の手前には、いつもなら釣り人が4～5人は目にして、川中央を行くのだが、今日は一人も見なかった。
　さすが年末の寒い朝だ。
しかし、川面には相変わらずの、枯れた葦のかたまりや、不謹慎なごみが散見された。

（文責：井坂）

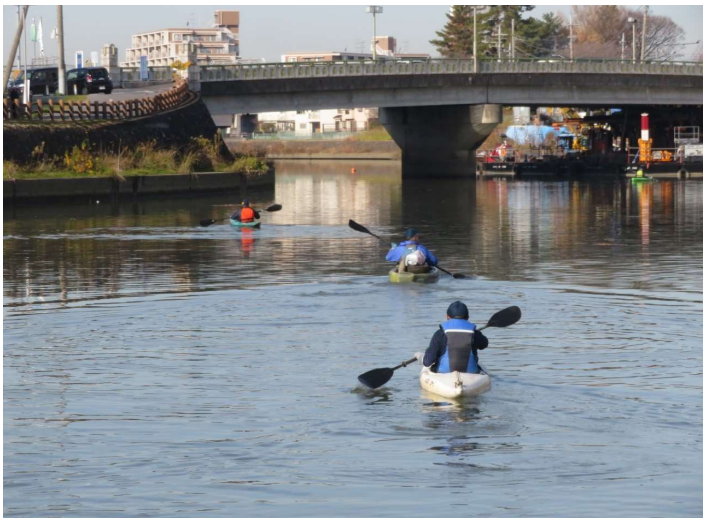

不法投棄の常習場所

東武鉄道スカイツリーライン下で発見した自転車を確認に行った。
約2週間前に目印をつけておいた物件だ。
人数の多いときに、引き上げに来る。散歩していた、児童も興味あり気に見ていた。
この場所は不法投棄の常習場所だ。

川はごみ捨て場ではないぞ
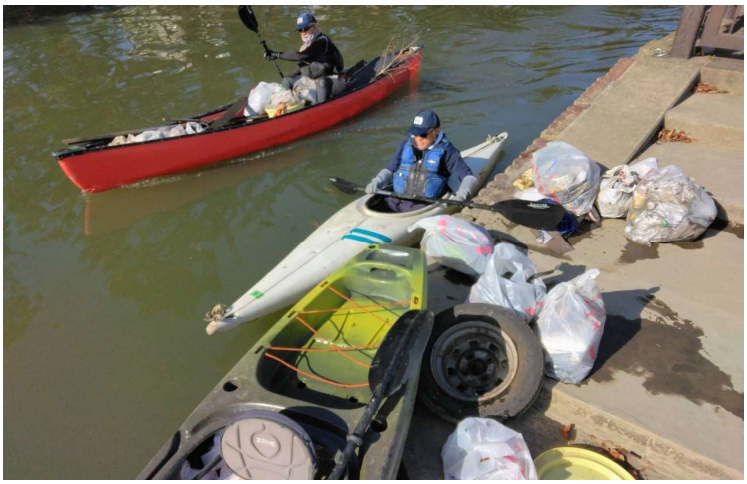
船着き場に帰ると、いつものことだが、あきれる