【会報 第658号】
令和5年12月24日

特定非営利活動法人　草加市カヌー協会

草加パドラーズ

★草加パドラーズ事務局　info@soka-paddlers.com

パドラーズのチームワーク

2023年12月24日(日)　曇り
【参加者】三池、黒田、渋谷、林、大場、石田(松戸)、木下、遠藤、古田、澤中、佐藤夫妻 計12名
【目的地】宮代橋
【回収したごみ】 45Lゴミ袋で8袋、材木一束
【記録】 三池

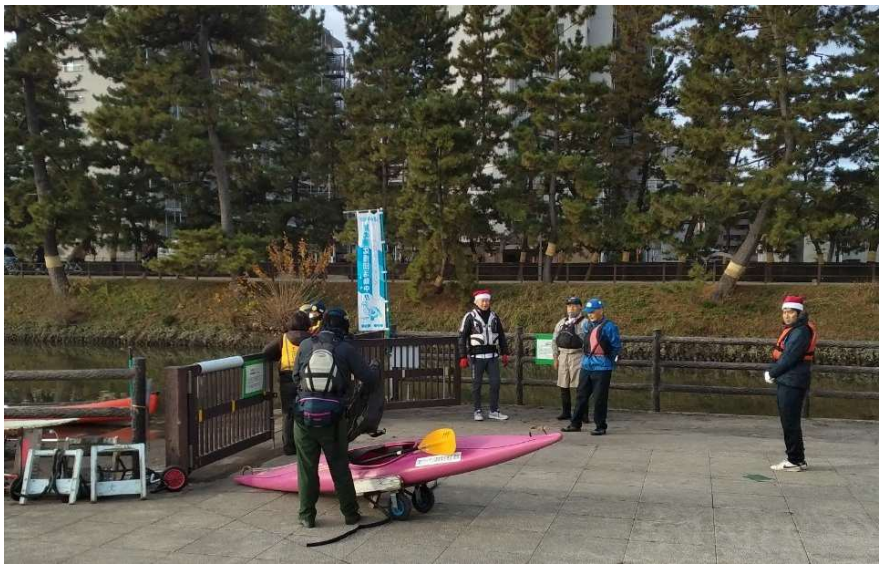

トピックス

おひさま☀出なく、寒いクリスマスイブの活動となりました。
一部の会員は、サンタ帽を被ってクリスマス気分を少し味わっていました。

チームワーク

目的地の宮代橋は船着き場という、しっかりした設備も無いため、
皆でサポートしながら上陸、無事に沈することもなく乗り降りでき、
パドラーズのチームワークを感じる。

今年も少し、事故無く活動

往復5キロちょっとを、渋谷、石田、古田が母船となりゴミを運搬しました。

　今年もあと少し、事故無く活動していきたい。
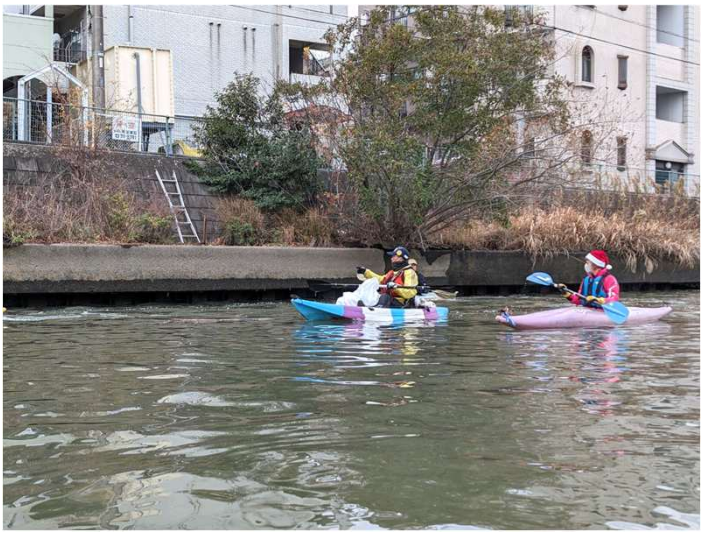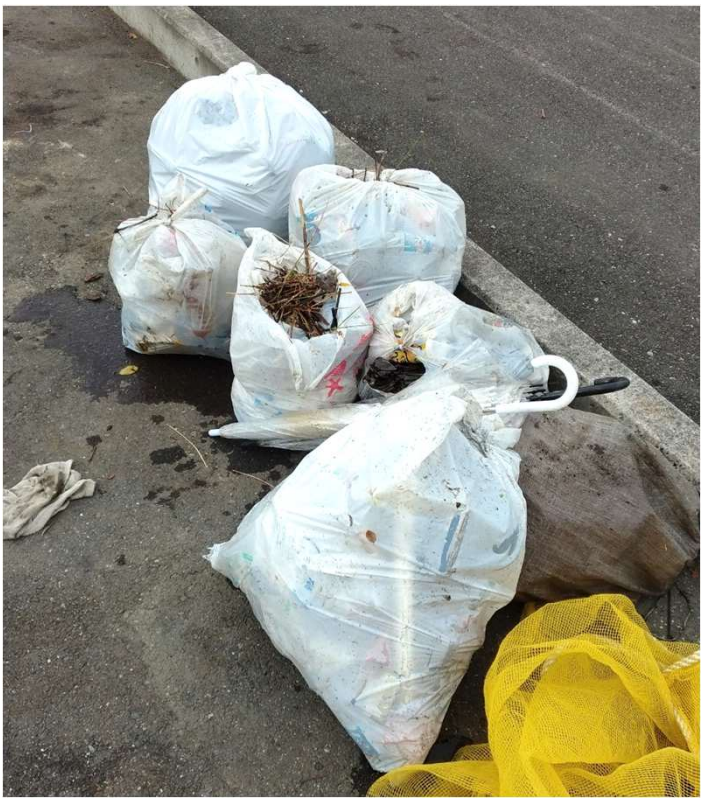
【記録】三池