【会報 第624号】
令和 5年 5 月 27 日発行

特定非営利活動法人 草加市カヌー協会

草加パドラーズ

★草加パドラーズ事務局 info@soka-paddlers.com

今日から海ごみゼロウィーク開始！

【目的地】 蒲生
【コンディション】 風速1～1.5m/ｓ 心地よい風のある晴天
【参加者】 松永、吉良、古田、井坂、遠藤、石田健、浅井（陸上）
7名 （順不同）
【回収したごみ】 45L換算 ７袋
【ゴミの種類】 プラ、ペット、一般ゴミ ６袋 （可燃）
ビンカン １袋 （不燃）
木材大小 ー

今日からごみゼロウィーク

みんな、張り切って出発。

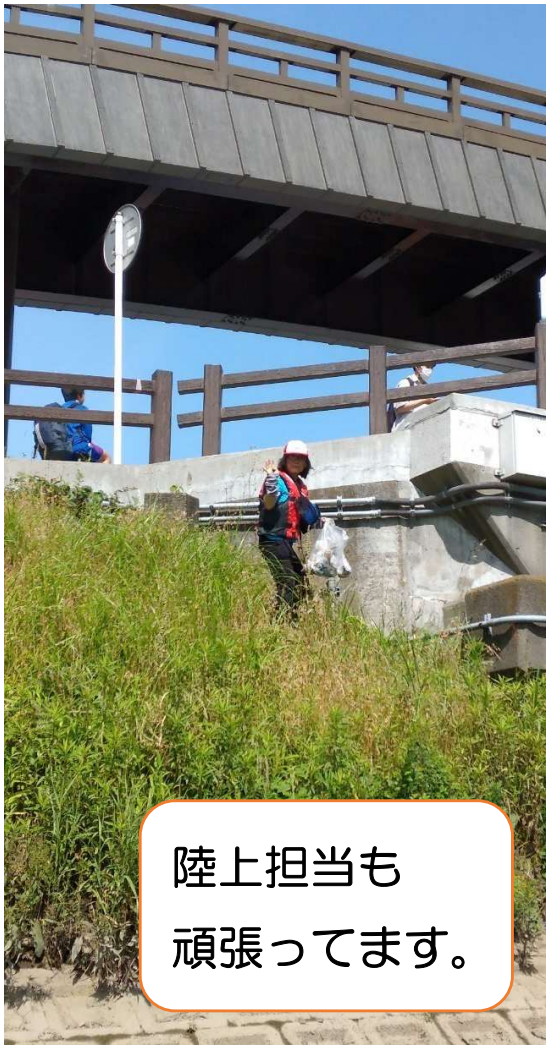

本日の参加者の感想より

・本日のゴミの量は４５L×７袋

・予想よりゴミが少なく、拍子抜けしてしまいました。

・蒲生のガマの群生地には、やはり、ペットボトル等がたまっており、皆で連携して回収しました。

←・・・とはいえ、左のカヌーの上に置かれているゴミの山を見て、皆さん、どう思いますか？

今日から海ごみゼロウィーク開始！