【会報 第671-1号】
令和6年1月31日

特定非営利活動法人　草加市カヌー協会

草加パドラーズ

★草加パドラーズ事務局　info@soka-paddlers.com

往きは上げ潮で スイスイ

2024年1月31日(水)　晴れ(7度)、無風、透明度低めの緑色、上げ潮

【参加者】 木下、清水、古田、村田、井坂

【目的地】 蒲生

【回収したごみ】　45ℓ換算4袋、バイクタイヤ、発泡ポリケース1

【記録】 井坂

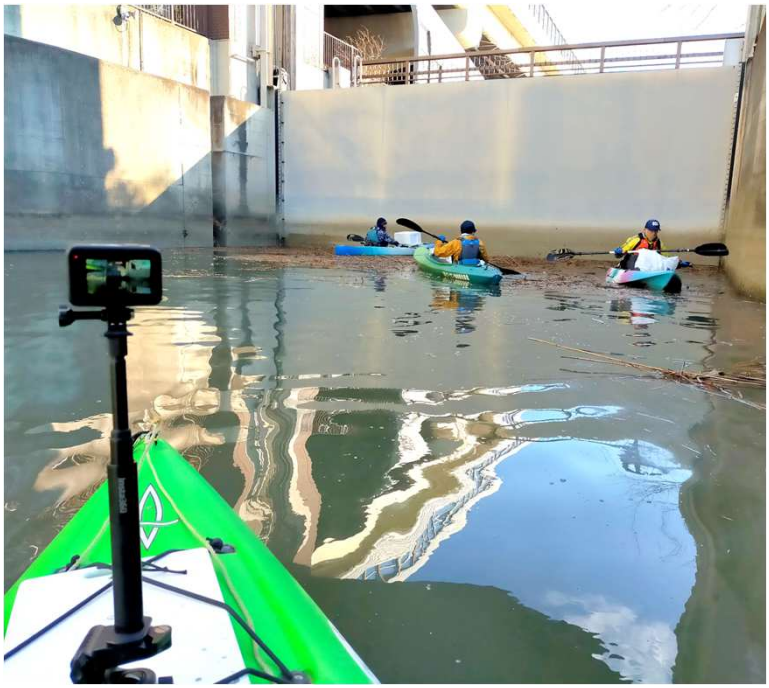

トピックス①

★朝の出発時は寒かったけど、往きは上げ潮でスイスイでした。

★木下さんがゴミ母船にチャレンジしました。
　これからは大いに期待できるでしょう。

★ガストでの休憩は楽しく、有意義でした。

★帰りは潮の流れが逆になって、ラクチンだったので眠くなりましたが、ときどきパドルが止まると、船体が90度曲がってしまいます、ご用心 ご用心。

★帰港するとパドラーズへの入会希望がありました。乗って来たカヌーの「かたずけ方」を見てもらいました。

（井坂　記）

トピックス②
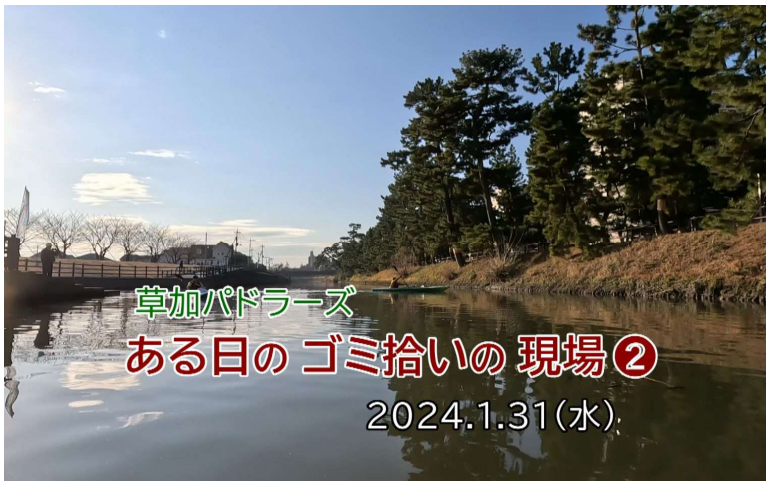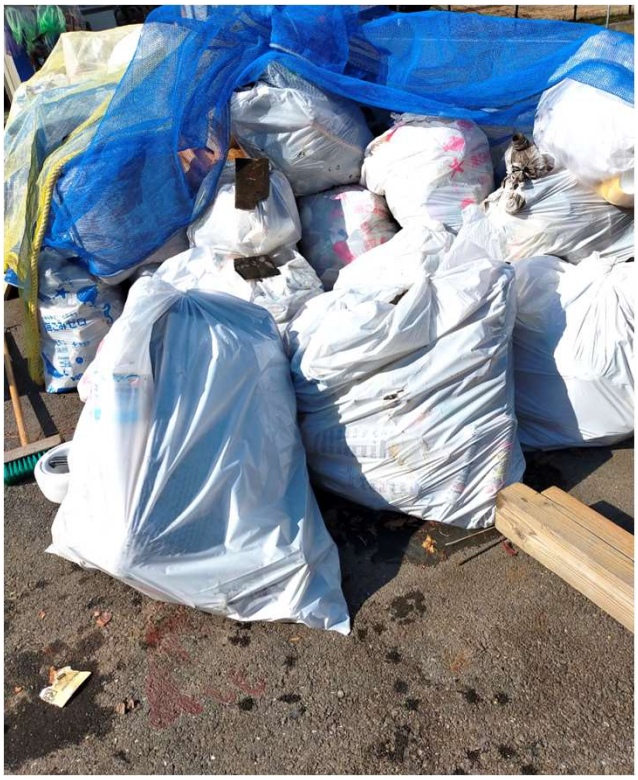
この日の活動を動画で撮影していました。
パドラーズHPの「動画一覧」で
【ある日のゴミ拾いの現場❷】をご覧下さい。