【会報 第671号】
令和6年1月28日

特定非営利活動法人　草加市カヌー協会

草加パドラーズ

★草加パドラーズ事務局　info@soka-paddlers.com

今様本陣で 初の餅つき体験

2024年1月28日(日)晴れ(7度)無風、透明度低めの緑色、強い上げ潮

【参加者】 古田、林、間宮、渋谷、遠藤、木下T、大庭、飯塚、飯塚ハルくん、
磯部 （陸上活動と視察） 黒田

【目的地】 神明排水機場近隣(今様本陣　もちつき大会)の往復

【回収したごみ】　45ℓ換算6袋、木材8、パソコン

【ごみの特徴】 ペットボトル、缶、弁当ゴミ、家庭ゴミの不燃物

【活動リーダー】 磯部

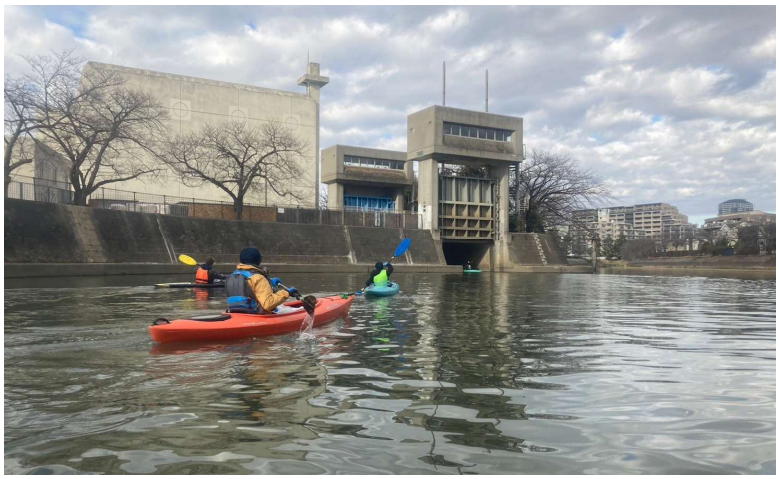

トピックス

強い上げ潮に乗り、巨大なゴミイカダが多数。船着場周辺の20分の回収で本日のゴミ8割を回収しました。

草加今様本陣の餅つきイベントの情報があり、パドラーズのPRを兼ねてイベントを視察、参加してきました。

飯塚ハルくん、初の餅つき体験とつきたてのお餅を食べ、大変満足そうでした。

（文責:磯部）

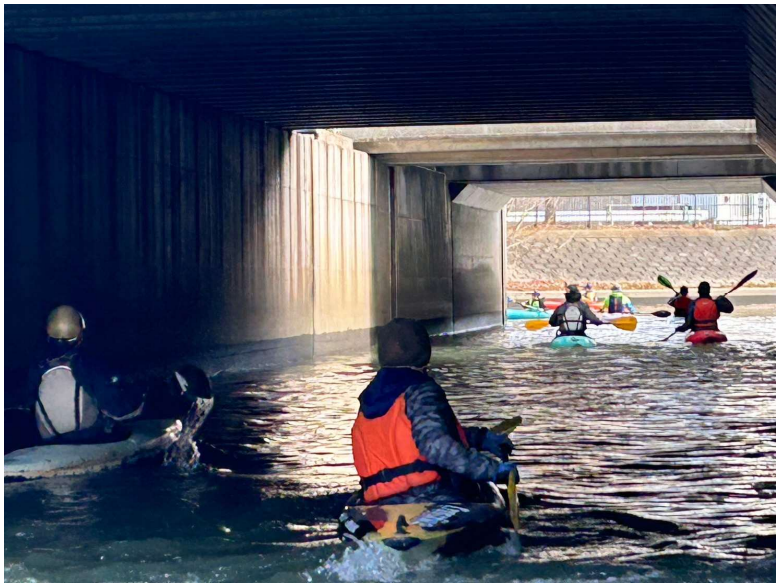

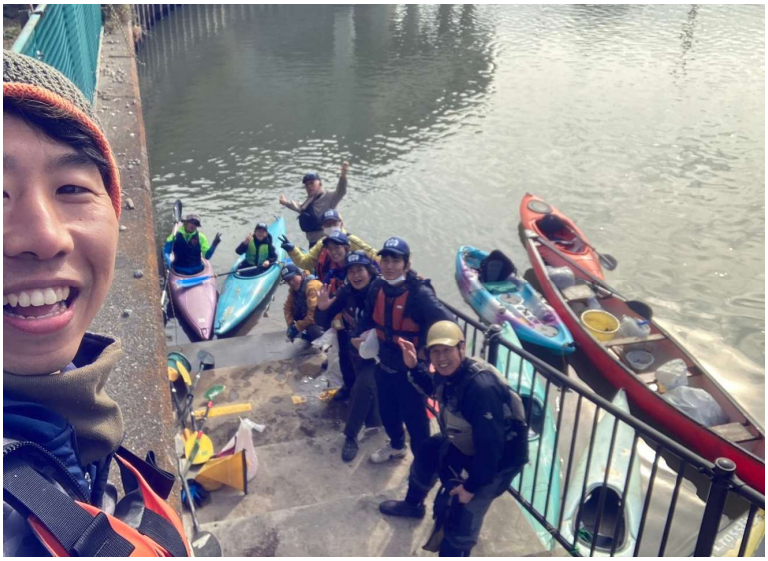

PRO CHEF