【会報 第683号】
令和6年3月3日

特定非営利活動法人　草加市カヌー協会

草加パドラーズ

★草加パドラーズ事務局　info@soka-paddlers.com

水門付近には大量の滞留ゴミ

2024年3月3日（日）　快晴12度 微風。緩やかな上げ潮。
透明度はいつも通り（見た目の印象は透明度高め）

【参加者】磯部、古田、石田、木下（越谷）、遠藤、飯塚、田中、
田中志門（中3）磯部文香（小5）、飯塚晴（小3）、
田中瑛登（小3）、
体験:レンシン、颯亮（ともに小5）（活動人数　13名）
陸上視察:渋谷、吉良

【目的地】蒲生船着場

【回収したごみ】　70L×3袋、30L×6袋、その他建材、
ペンキ用バケツなどプラゴミ、ペットボトル、建材など
【活動リーダー】磯部

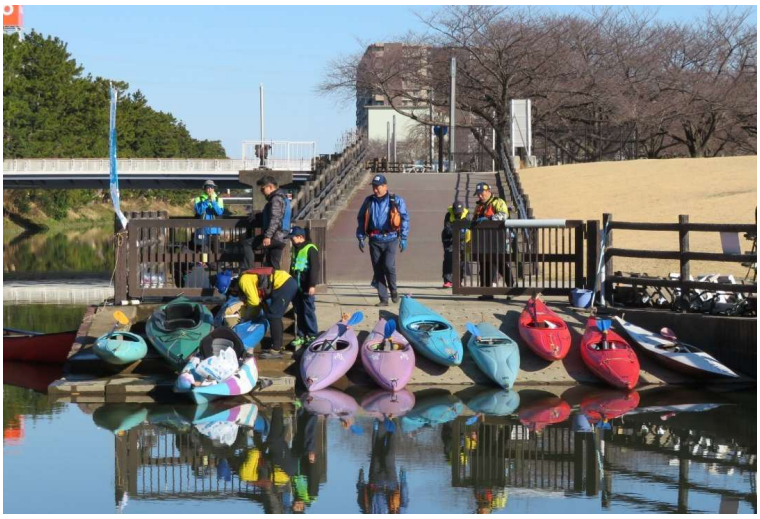

トピックス

高校受験を終えた中3田中志門くんほか、小学生が多数参加してくれたおかげで賑やかな活動となった。

また、快晴で気候もよく、流れも凪であったことから気持ちよく漕げた。

他方、小学生が多かったこともあり、安全には留意するよう心掛ける必要も。

小学生は皆んなダンサーを扱ったが素晴らしいパドリング

全体的に河川流域には浮遊し流れてくるゴミは少なかったが、水門付近には大量の滞留ゴミ。

（文責：田中俊充）

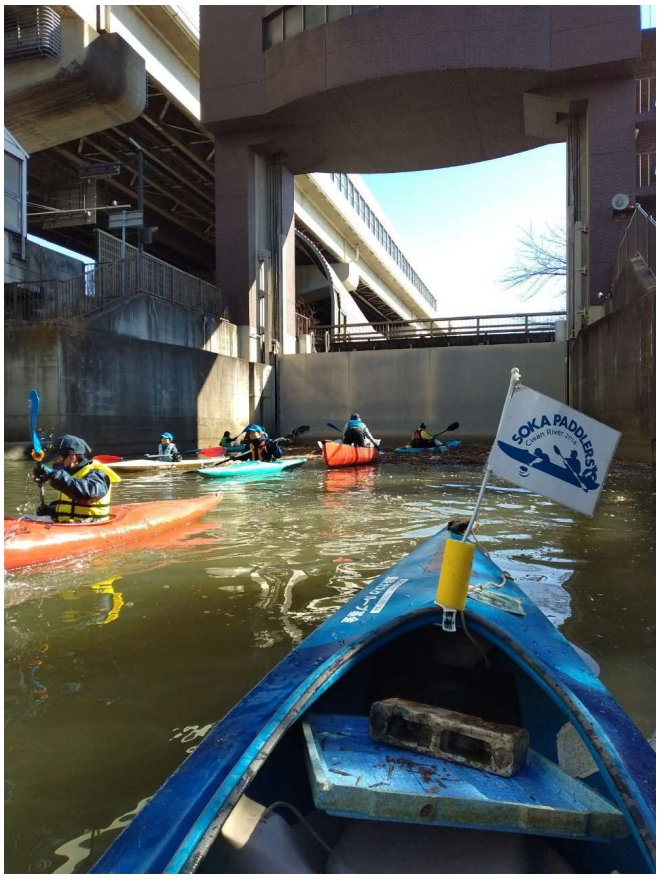

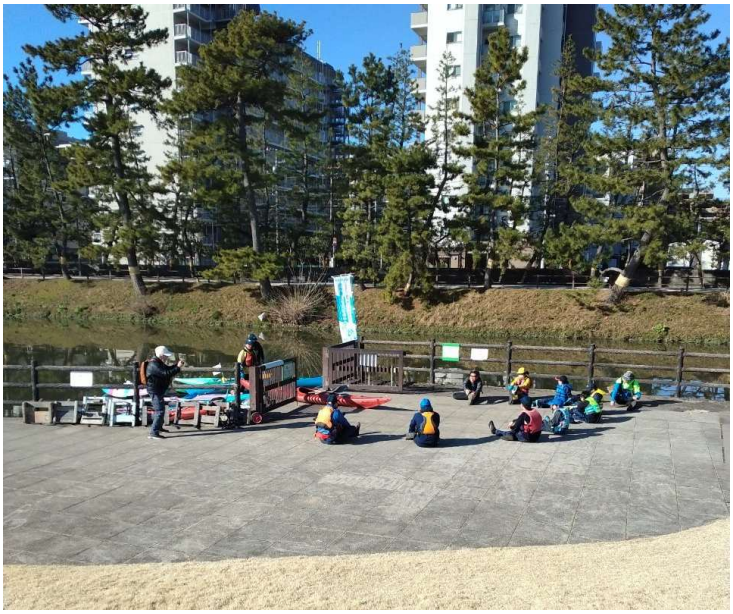

PADDLERS