【会報 第686号】
令和6年3月16日

特定非営利活動法人　草加市カヌー協会

草加パドラーズ

★草加パドラーズ事務局　info@soka-paddlers.com

ゴミの量の多さに 驚きと怒り

2024年3月16日（土）快晴、往路　外環道付近から向かい風
復路　追い風

【参加者】古田、木下猛、清水、黒田（体験）原さんご夫妻　計６名
（吉良さん　越谷東高校カヌー引取対応）

【目的地】風間往復

【回収したごみ】30L×12
プラスティックゴミの他、木材、発泡スチロール、蛍光灯など

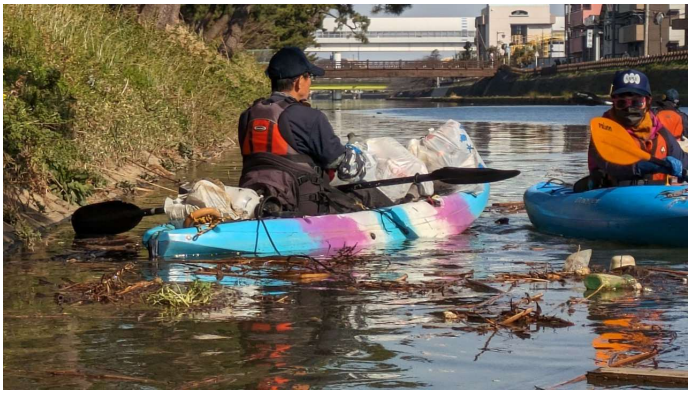

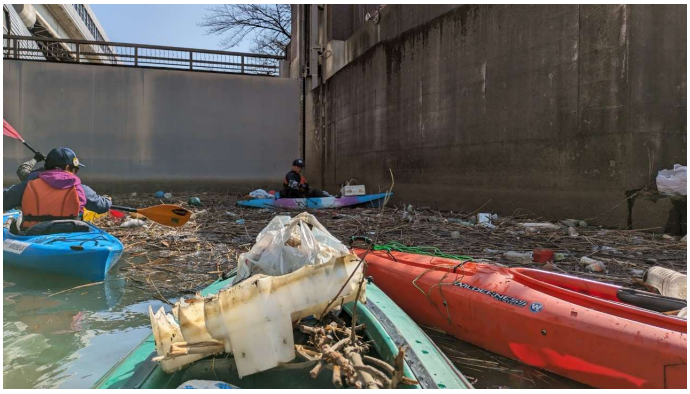

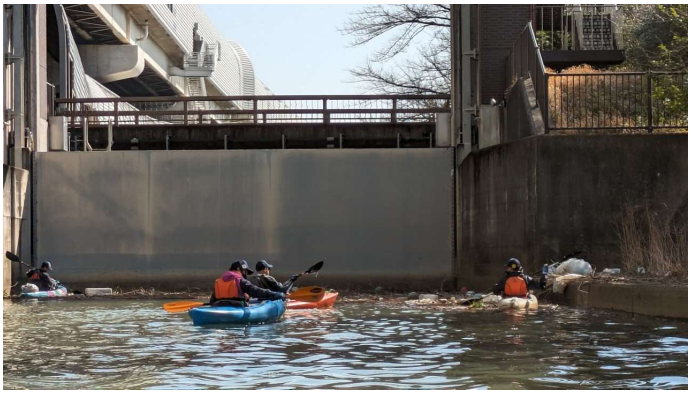

トピックス

★季節の変わり目で風の強い日が多かったためか、風に飛ばされたペットボトル、プラスティックゴミが目立った。

★外環道下の橋の水門付近も大量のゴミが溜まっていた。今日の回収は困難と判断し、陸上をまとめておく作業のみ行う。

★蒲生にも布団など、気になるゴミがあるとの情報もあり、これも、明日以降、改めて計画的に回収することとした。

★体験者原ご夫妻、本日２回目の参加。お二人共、安定した船さばき。【ゴミの量の多さに**驚きと怒り**】さえも感じるとのこと。
子ども達に拾ってほしくないゴミもあり、色々と考えさせられたようだ。

★３月に入り、会員の継続手続きとともに新規入会者が予想以上に多く、４月からの活動が楽しみ。

★令和６年は、行事を精選し、会員の技術の向上やお楽しみの機会を増やしていきたいと計画中。こちらもお楽しみに！！！

（黒田記）