【会報 第687号】
令和6年3月17日

特定非営利活動法人　草加市カヌー協会

草加パドラーズ

★草加パドラーズ事務局　info@soka-paddlers.com

3チームに分かれて 活動

2024年3月17日（日）快晴、風も穏やか、ぽかぽか陽気、水量多め

【参加者】古田、木下猛、渋谷、石田健、飯塚、飯塚ハル、田中和、
田中ソウスケ、黒田（陸上）吉良　浅井　計11名で活動

【目的地】風間往復

【回収したごみ】30L×25　　70L×2
プラスティックゴミ、木材、発泡スチロール、
マットレス、布団（後日回収）
道路脇にもマットレス（回収しなかったが、
中川河川事務所に報告、相談予定　石田さん）

①外環道下のゴミの回収

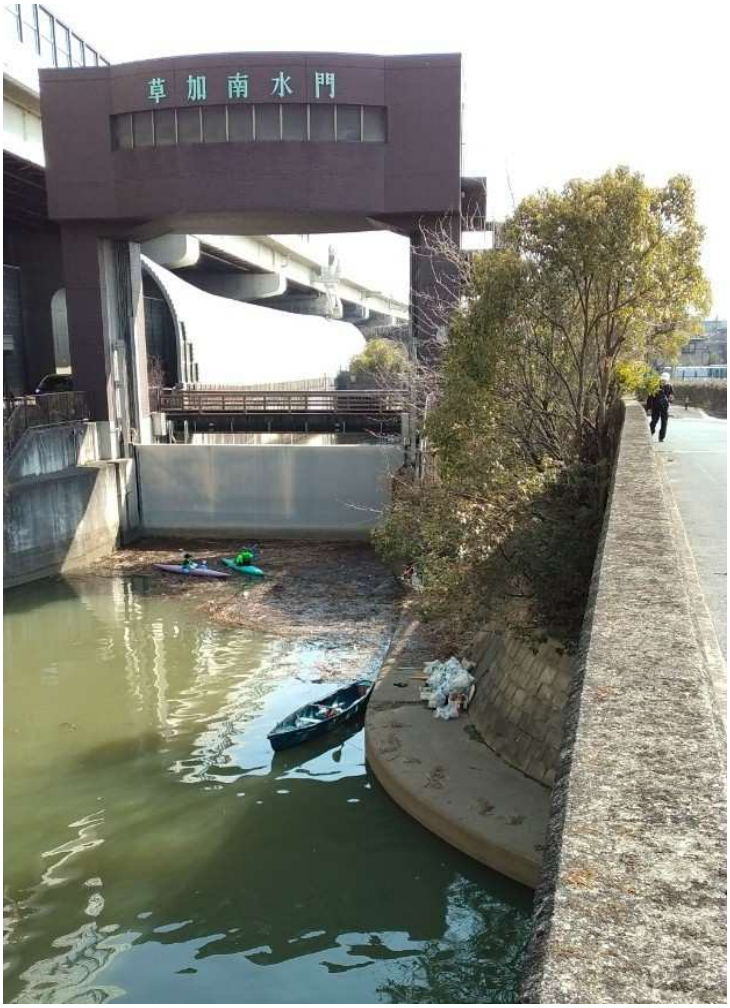

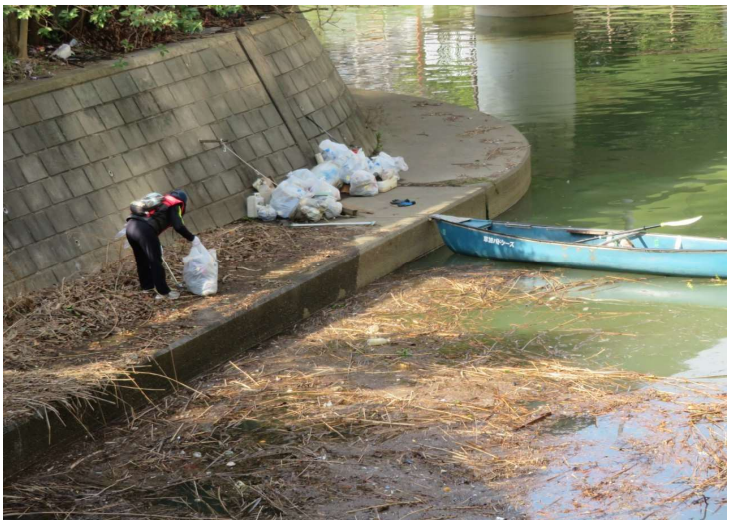

トピックス

★季節の変わり目で風の強い日が多かったためか、風に飛ばされたペットボトル、プラスティックゴミが目立った。

★本日は、①外環道下のゴミの回収、②田中そうちゃん初漕ぎ対応、③蒲生の布団アタックの3チームに分かれて活動。

★外環道下の橋の水門付近の大量ゴミを飯塚親子、石田さん、陸上チームの浅井さん、吉良さんが担当。

★蒲生の布団は、古田さん、木下猛さん、渋谷さんが担当。水分を多く含んでいて運ぶのが困難であったため、蒲生船着場に一時保管。水分が抜けた頃、回収予定。

★そうちゃん、本日初めて一人でカヌーに乗る！橋２つ分を目標にしてチャレンジ。
見事、かんそうできました。

★子ども達がじっくり大人の動き、言葉を見聞きしている時間、また、自分自身と向き合って、活動に取り組んでいる時間をたいせつにして、それぞれが自信をもって活躍できる場を作りたいと改めて思いました。
（黒田記）

②田中そうちゃん初漕ぎ

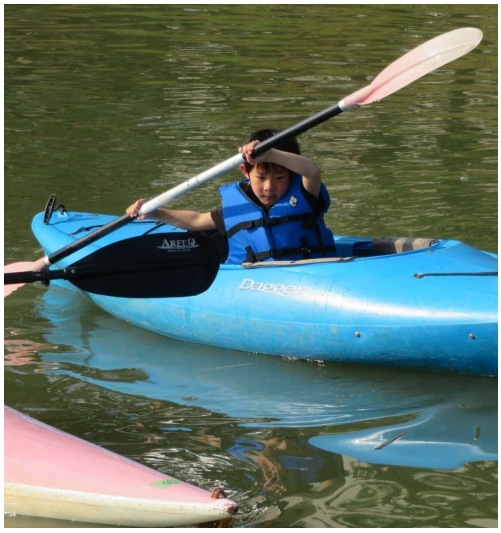
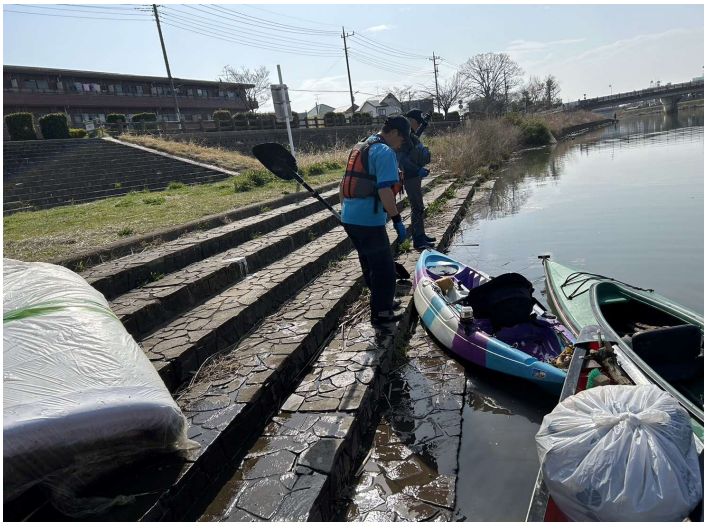
③蒲生の布団アタック